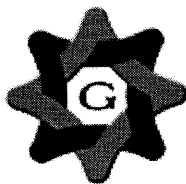

**Obec Hlavice****2022**

# NÁVRH ZÁVĚREČNÉHO ÚČTU ZA ROK 2017

(v Kč)

**Údaje o organizaci**

identifikační číslo      **00672050**  
název                      **Obec Hlavice**              **2022**  
ulice, č.p.  
obec  
PSČ, pošta

**Kontaktní údaje**

telefon  
fax  
e-mail  
WWW stránky

**Doplňující údaje organizace****Obsah závěrečného účtu**

- I. Plnění rozpočtu příjmů
- II. Plnění rozpočtu výdajů
- III. Financování (zapojení vlastních úspor a cizích zdrojů)
- IV. Stavy a obraty na bankovních účtech
- V. Peněžní fondy - informativně
- VI. Majetek
- VII. Vyúčtování finančních vztahů k rozpočtům krajů, obcí, DSO a vnitřní převody
- VIII. Vyúčtování finančních vztahů ke státnímu rozpočtu, státním fondům a Národnímu fondu
- IX. Zpráva o výsledku přezkoumání hospodaření
- X. Finanční hospodaření zřízených právnických osob a hospodaření s jejich majetkem
- XI. Ostatní doplňující údaje

# I. PLNĚNÍ ROZPOČTU PŘÍJMŮ

Text	Schválený rozpočet	Rozpočet po změnách	Skutečnost
Daňové příjmy	3 469 000,00	3 469 000,00	3 817 138,26
Nedaňové příjmy	223 000,00	223 000,00	162 757,60
Kapitálové příjmy	314 000,00	314 000,00	30 600,00
Přijaté transfery	57 800,00	360 394,20	360 394,20
<b>Příjmy celkem</b>	<b>4 063 800,00</b>	<b>4 366 394,20</b>	<b>4 370 890,06</b>
Detailní výpis položek dle druhového třídění rozpočtové skladby	Schválený rozpočet	Rozpočet po změnách	Skutečnost
1111 Daň z příj.fyz.osob ze záv.činnosti a fun.pož.	590 000,00	590 000,00	745 636,30
1112 Daň z příjmu fyz.osob ze samost. výděl.činnosti	60 000,00	60 000,00	31 832,43
1113 Daň z příjmů fyzických osob z kapitál.výnosů	70 000,00	70 000,00	69 638,44
111 Daně z příjmů fyzických osob	720 000,00	720 000,00	847 107,17
1121 Daň z příjmů právnických osob	700 000,00	700 000,00	741 220,38
1122 Daň z příjmu právnických osob za obce	114 000,00	114 000,00	113 620,00
112 Daně z příjmů právnických osob	814 000,00	814 000,00	854 840,38
<b>11 Daně z příjmů, zisku a kapitálových výnosů</b>	<b>1 534 000,00</b>	<b>1 534 000,00</b>	<b>1 701 947,55</b>
1211 Daň z přidané hodnoty	1 300 000,00	1 300 000,00	1 504 322,81
121 Obecné daně ze zboží a služeb v tuzemsku	1 300 000,00	1 300 000,00	1 504 322,81
122a3 Zvl.daně a popl. ze zboží a služeb v tuzemsku			
<b>12 Daně ze zboží a služeb v tuzemsku</b>	<b>1 300 000,00</b>	<b>1 300 000,00</b>	<b>1 504 322,81</b>
1334 Odvody za odnětí půdy ze zem.půdního fondu	1 000,00	1 000,00	
1337 Poplatek za komunální odpad	140 000,00	140 000,00	140 105,00
133 Poplatky a odvody v oblasti životního prostředí	141 000,00	141 000,00	140 105,00
1341 Poplatek ze psů	7 000,00	7 000,00	8 050,00
1343 Poplatek za užívání veřejného prostranství	120 000,00	120 000,00	85 100,00
1345 Poplatek z ubytovací kapacity	3 000,00	3 000,00	2 303,00
134 Místní poplatky z vybraných činností a služeb	130 000,00	130 000,00	95 453,00
1361 Správní poplatky	1 000,00	1 000,00	300,00
136 Správní poplatky	1 000,00	1 000,00	300,00
<b>13 Daně a poplatky z vybraných činností a služeb</b>	<b>285 000,00</b>	<b>285 000,00</b>	<b>254 477,30</b>
1511 Daň z nemovitostí	350 000,00	350 000,00	356 390,60
151 Daně z majetku	350 000,00	350 000,00	356 390,60
<b>15 Majetkové daně</b>	<b>350 000,00</b>	<b>350 000,00</b>	<b>356 390,60</b>
<b>1 Daňové příjmy (součet za třídu 1)</b>	<b>3 469 000,00</b>	<b>3 469 000,00</b>	<b>3 817 138,26</b>
2111 Příjmy z poskytování služeb a výrobků	59 000,00	59 000,00	11 178,00
2112 Příjmy z prodeje zboží (již nakoup. za úč.prod)	4 000,00	4 000,00	3 944,00
2119 Ostatní příjmy z vlastní činnosti	1 000,00	1 000,00	
211 Příjmy z vlastní činnosti	64 000,00	64 000,00	15 122,00
2131 Příjmy z pronájmu pozemků	3 000,00	3 000,00	3 000,00
2132 Příjmy z pronájmu ost.nemov. a jejich částí	143 000,00	143 000,00	129 414,68
213 Příjmy z pronájmu majetku	146 000,00	146 000,00	132 414,68
2141 Příjmy z úroků (část)	1 000,00	1 000,00	1 491,92
214 Výnosy z finančního majetku	1 000,00	1 000,00	1 491,92
<b>21 Příjmy z vl.činn.a odvody přeb.org.s příj.vzt.</b>	<b>211 000,00</b>	<b>211 000,00</b>	<b>149 028,60</b>
2324 Přijaté nekapitálové příspěvky a náhrady	12 000,00	12 000,00	13 729,00
232 Ostatní nedaňové příjmy	12 000,00	12 000,00	13 729,00
<b>23 Příjmy z prod.nekap.maj.a ost.nedaňové příjmy</b>	<b>12 000,00</b>	<b>12 000,00</b>	<b>13 729,00</b>
<b>2 Nedaňové příjmy (součet za třídu 2)</b>	<b>223 000,00</b>	<b>223 000,00</b>	<b>162 757,60</b>
3111 Příjmy z prodeje pozemků	314 000,00	314 000,00	30 600,00
311 Příjmy z prod.dlouhodob.majetku (kromě drobn.)	314 000,00	314 000,00	30 600,00
<b>31 Příjmy z prod.dlouhod.maj.a ost.kap.příjmů</b>	<b>314 000,00</b>	<b>314 000,00</b>	<b>30 600,00</b>

Detailní výpis položek dle druhového třídění rozpočtové skladby

	Schválený rozpočet	Rozpočet po změnách	Skutečnost
<b>3 Kapitálové příjmy (souč.za třídu 3)</b>	314 000,00	314 000,00	30 600,00
<b>Vlastní příjmy (třída 1+2+3)</b>	<b>4 006 000,00</b>	<b>4 006 000,00</b>	<b>4 010 495,86</b>
4111 Neinv.přij.transf.z všeob.pokl.správy st.rozp.		22 000,00	22 000,00
4112 Neinv.přij.tra.ze SR v rámci souhrn.dot.vztahu	57 800,00	57 800,00	57 800,00
4116 Ost.neinv.přij.tra.ze státního rozpočtu		280 594,20	280 594,20
411 Neinv.přij.transf.od veř.rozp.ústřední úrovně	57 800,00	360 394,20	360 394,20
<b>41 Neinvestiční přijaté transfery</b>	<b>57 800,00</b>	<b>360 394,20</b>	<b>360 394,20</b>
<b>4 Přijaté transfery (součet za třídu 4)</b>	<b>57 800,00</b>	<b>360 394,20</b>	<b>360 394,20</b>
<b>Příjmy celkem (třídy 1+2+3+4)</b>	<b>4 063 800,00</b>	<b>4 366 394,20</b>	<b>4 370 890,06</b>

## II. PLNĚNÍ ROZPOČTU VÝDAJŮ

Text	Schválený rozpočet	Rozpočet po změnách	Skutečnost
Běžné výdaje	3 453 761,30	3 781 355,50	2 920 497,13
Kapitálové výdaje	3 574 000,00	3 549 000,00	3 067 904,12
<b>Výdaje celkem</b>	<b>7 027 761,30</b>	<b>7 330 355,50</b>	<b>5 988 401,25</b>
Detailní výpis položek dle druhového třídění rozpočtové skladby	Schválený rozpočet	Rozpočet po změnách	Skutečnost
5011 Platy zaměstnanců v pracovním poměru	325 000,00	325 000,00	309 682,00
501 Platy	325 000,00	325 000,00	309 682,00
5021 Ostatní osobní výdaje	165 000,00	178 000,00	93 690,00
5023 Odměny členů zastupitelstev obcí a krajů	283 000,00	283 000,00	264 240,00
502 Ostatní platby za provedenou práci	448 000,00	461 000,00	357 930,00
5031 Pov.poj.na soc.zab.a přísp.na st.pol.zaměstnan.	81 000,00	81 000,00	77 427,00
5032 Povinné pojistné na veřejné zdravotní pojištění	54 000,00	54 000,00	51 631,00
5038 Povinné pojistné na úrazové pojištění	2 000,00	2 000,00	1 280,00
503 Povinné pojistné placené zaměstnavatelem	137 000,00	137 000,00	130 338,00
<b>50 Výdaje na platy,ost.platby za prov.pr.a pojist.</b>	<b>910 000,00</b>	<b>923 000,00</b>	<b>797 950,00</b>
5136 Knihy, učební pomůcky a tisk	18 000,00	23 000,00	21 263,00
5137 Drobný hmotný dlouhodobý majetek	105 000,00	118 000,00	94 284,00
5138 Nákup zboží (za účelem dalšího prodeje)	9 000,00	9 000,00	8 706,00
5139 Nákup materiálu jinde nezařazený	277 000,00	288 000,00	130 127,87
513 Nákup materiálu	409 000,00	438 000,00	254 380,87
5151 Studená voda	75 000,00	84 000,00	70 217,00
5154 Elektrická energie	153 000,00	153 000,00	126 013,00
5156 Pohonné hmoty a maziva	15 000,00	15 000,00	4 938,00
515 Nákup vody, paliv a energie	243 000,00	252 000,00	201 168,00
5161 Služby pošt	11 000,00	12 000,00	4 226,00
5162 Služby telekomunikací a radiokomunikací	22 000,00	22 000,00	16 886,00
5163 Služby peněžních ústavů	51 000,00	51 000,00	42 114,40
5164 Nájemné	18 000,00	18 000,00	6 982,00
5166 Konzultační, poradenské a právní služby	10 000,00	10 000,00	8 470,00
5167 Služby školení a vzdělávání	8 000,00	8 000,00	3 400,00
5168 Služby zpracování dat	50 000,00	52 000,00	44 807,00
5169 Nákup ostatních služeb	658 611,30	674 611,30	390 239,86
516 Nákup služeb	828 611,30	847 611,30	517 125,26
5171 Opravy a udržování	232 000,00	207 000,00	120 059,80
5172 Programové vybavení	10 000,00	10 000,00	
5173 Cestovné (tuzemské i zahraniční)	27 000,00	28 000,00	7 099,00
5175 Pohoštění	21 000,00	22 000,00	3 448,00
517 Ostatní nákupy	290 000,00	267 000,00	130 606,80
5194 Věcné dary	30 000,00	30 000,00	15 342,00
519 Výdaje souv.s neinv.nák.,přísp.,náhr.a věc.dary	30 000,00	30 000,00	15 342,00
<b>51 Neinvestiční nákupy a související výdaje</b>	<b>1 800 611,30</b>	<b>1 834 611,30</b>	<b>1 118 622,93</b>
5221 Neinv.transf.obecně prospěšným společnostem	2 000,00	2 000,00	1 500,00
5222 Neinv.transf.občanským sdružením	1 000,00	1 000,00	500,00
522 Neinv.transf.neziskovým a podobným organizacím	3 000,00	3 000,00	2 000,00
<b>52 Neinv.transfery podn.subj.a nezisk.organizacím</b>	<b>3 000,00</b>	<b>3 000,00</b>	<b>2 000,00</b>
5321 Neinvestiční transfery obcím	30 000,00	30 000,00	27 875,00
5323 Neinvestiční transfery krajům	21 150,00	21 150,00	21 150,00
532 Neinv.transfery veř.rozpočtům územní úrovně	51 150,00	51 150,00	49 025,00
5331 Neinvestiční příspěvky zřízeným PO	550 000,00	550 000,00	550 000,00
5336 Neinv.transf.zřízeným příspěvkovým organizacím		280 594,20	280 594,20
533 Neinv.transfery přísp.a podobným organizacím	550 000,00	830 594,20	830 594,20

Detailní výpis položek dle druhového třídění rozpočtové skladby		Schválený rozpočet	Rozpočet po změnách	Skutečnost
5361	Nákup kolků	2 000,00	2 000,00	
5362	Platby daní a poplatků státnímu rozpočtu	10 000,00	10 000,00	2 000,00
5365	Platby daní a poplatků krajům, obcím a st.fond.	119 000,00	119 000,00	114 130,00
536	Ost.neinv.transfery jiným veřejným rozpočtům	131 000,00	131 000,00	116 130,00
<b>53</b>	<b>Neinv.transfery a některé další platby rozp.</b>	<b>732 150,00</b>	<b>1 012 744,20</b>	<b>995 749,20</b>
5492	Dary obyvatelstvu	5 000,00	5 000,00	5 000,00
549	Ostatní neinvestiční transfery obyvatelstvu	5 000,00	5 000,00	5 000,00
<b>54</b>	<b>Neinvestiční transfery obyvatelstvu</b>	<b>5 000,00</b>	<b>5 000,00</b>	<b>5 000,00</b>
<b>55</b>	<b>Neinvestiční transfery do zahraničí</b>	<b>2 000,00</b>	<b>2 000,00</b>	<b>1 175,00</b>
5901	Nespecifikované rezervy	1 000,00	1 000,00	
590	Ostatní neinvestiční výdaje	1 000,00	1 000,00	
<b>59</b>	<b>Ostatní neinvestiční výdaje</b>	<b>1 000,00</b>	<b>1 000,00</b>	
<b>5</b>	<b>Běžné výdaje (třída 5)</b>	<b>3 453 761,30</b>	<b>3 781 355,50</b>	<b>2 920 497,13</b>
6121	Budovy, haly a stavby	3 260 000,00	3 235 000,00	3 062 524,12
612	Pořízení dlouhodobého hmotného majetku	3 260 000,00	3 235 000,00	3 062 524,12
6130	Pozemky	314 000,00	314 000,00	5 380,00
613	Pozemky	314 000,00	314 000,00	5 380,00
<b>61</b>	<b>Investiční nákupy a související výdaje</b>	<b>3 574 000,00</b>	<b>3 549 000,00</b>	<b>3 067 904,12</b>
<b>6</b>	<b>Kapitálové výdaje (souč.za třídu 6)</b>	<b>3 574 000,00</b>	<b>3 549 000,00</b>	<b>3 067 904,12</b>
<b>Výdaje celkem (třída 5+6)</b>		<b>7 027 761,30</b>	<b>7 330 355,50</b>	<b>5 988 401,25</b>
<b>Saldo příjmů a výdajů (Příjmy-Výdaje)</b>		<b>2 963 961,30-</b>	<b>2 963 961,30-</b>	<b>1 617 511,19-</b>

**III. FINANCOVÁNÍ (zapojení vlastních úspor a cizích zdrojů)**

Název položky	Schválený rozpočet	Rozpočet po změnách	Skutečnost
<b>Krátkodobé financování z tuzemska</b>			
Krátkodobé vydané dluhopisy (+)	8111		
Uhrazené splátky krátkod.vydaných dluhopisů (-)	8112		
Krátkodobé přijaté půjčené prostředky (+)	8113		
Uhrazené splátky krátkod.přij.půjč.prostř. (-)	8114		
Změna stavu krátkod. prostř.na bank.účtech(+/-)	8115	2 963 961,30	2 963 961,30
Akt. krátkod. operace řízení likvidity-příjmy(+)	8117		
Akt. krátkod. operace řízení likvidity-výdaje(-)	8118		
<b>FINANCOVÁNÍ (součet za třídu 8)</b>	<b>2 963 961,30</b>	<b>2 963 961,30</b>	<b>1 617 511,19</b>

**IV. STAVY A OBRATY NA BANKOVNÍCH ÚČTECH**

Název bankovního účtu	Počáteční stav k 1. 1.	Obrat	Konečný stav k 31.12.	Změna stavu bankovních účtů
Základní běžný účet	2 963 961,30	1 617 511,19-	1 346 450,11	1 617 511,19
Běžné účty fondů ÚSC				
Běžné účty celkem	2 963 961,30	1 617 511,19-	1 346 450,11	1 617 511,19
Pokladna				

**V. PENĚŽNÍ FONDY - INFORMATIVNĚ**

Text	Schválený rozpočet	Rozpočet po změnách	Skutečnost
Počáteční zůstatek			
Příjmy celkem			
Výdaje celkem			
Obrat			
Konečný zůstatek (rozdíl rozpočtu)			
Změna stavu			
Financování - třída 8			

**VI. MAJETEK**

Název majetkového účtu	Počáteční stav k 1.1.	Obrat	Konečný stav
<b>Dlouhodobý nehmotný majetek</b>			
Nehmotné výsledky výzkumu a vývoje			
Software			
Ocenitelná práva			
Povolenky na emise a preferenční limity			
Drobný dlouhodobý nehmotný majetek	86 498,00		86 498,00
Ostatní dlouhodobý nehmotný majetek	347 000,00		347 000,00
<b>Dlouhodobý hmotný majetek odpisovaný</b>			
Stavby	23 975 018,45	0,10	23 975 018,55
Samostatné hmotné movité věci a soubory movitých věcí	710 128,00		710 128,00
Pěstitelské celky trvalých porostů			
Drobný dlouhodobý hmotný majetek	874 820,70	77 174,00	951 994,70
Ostatní dlouhodobý hmotný majetek			
<b>Dlouhodobý hmotný majetek neodpisovaný</b>			
Pozemky	6 954 829,71	20 162,77-	6 934 666,94
Kulturní předměty			
Dlouhodobý nehmotný majetek určený k prodeji			
Dlouhodobý hmotný majetek určený k prodeji			
<b>Nedokončený a pořizovaný dlouhodobý majetek</b>			
Nedokončený dlouhodobý nehmotný majetek			
Nedokončený dlouhodobý hmotný majetek	599 175,00	3 062 524,12	3 661 699,12
Pořizovaný dlouhodobý finanční majetek			

**VI. MAJETEK**

Název majetkového účtu	Počáteční stav k 1.1.	Obrat	Konečný stav
Uspořádací účet tech.zhodnocení dlouhod.nehmotného majetku			
Uspořádací účet tech.zhodnocení dlouhod.hmotného majetku			
<b>Dlouhodobý finanční majetek</b>			
Majetkové účasti v osobách s rozhodujícím vlivem			
Majetkové účasti v osobách s podstatným vlivem			
Dluhové cenné papíry držené do splatnosti			
Dlouhodobé půjčky			
Termínované vklady dlouhodobé			
Ostatní dlouhodobý finanční majetek	2 087 000,00		2 087 000,00
<b>Oprávky k dlouhodobému nehmotnému majetku</b>			
Oprávky k nehmotným výsledkům výzkumu a vývoje			
Oprávky k softwaru			
Oprávky k ocenitelným právům	86 498,00-		86 498,00-
Oprávky k drobnému dlouhodobému nehmotnému majetku	50 610,00-	17 352,00-	67 962,00-
Oprávky k ostatnímu dlouhodobému nehmotnému majetku			
<b>Oprávky k dlouhodobému hmotnému majetku</b>			
Oprávky ke stavbám	6 714 700,60-	249 348,00-	6 964 048,60-
Oprávky k samost.hmot.movitým věcem a souborům hmot.mov.věcí	401 944,00-	28 512,00-	430 456,00-
Oprávky k pěstitelským celkům trvalých porostů			
Oprávky k drobnému dlouhodobému hmotnému majetku	874 820,70-	77 174,00-	951 994,70-
Oprávky k ostatnímu dlouhodobému hmotnému majetku			
<b>Materiál</b>			
Pořízení materiálu			
Materiál na skladě	35 343,48		35 343,48
Materiál na cestě			
<b>Zboží a ostatní zásoby</b>			
Pořízení zboží			
Zboží na skladě	12 267,00	8 613,00-	3 654,00
Zboží na cestě			
Ostatní zásoby			
<b>Opravné položky ke krátkodobým pohledávkám</b>			
Opravné položky k směnkám a inkasu	4 745,00-	1 416,00	3 329,00-
Opravné položky k jiným pohledávkám z hlavní činnosti			
Opravné položky k poskyt.návrat.fin.výpomocem krátkodobým	5 124,00-	2 250,00-	7 374,00-
Opravné položky k odběratelům			
Opravné položky ke krátkodobým pohledáv.z postoupených úvěrů			
Opravné položky k pohledáv. ze správy daní a obdobných dávek			
Opravné položky ke krátkodobým pohledávkám z ručení			
Opravné položky k ostatním krátkodobým pohledávkám			

**VII. VYÚČTOVÁNÍ FIN. VZTAHŮ K ROZPOČTŮM KRAJŮ, OBCÍ, DSO A VNITŘNÍ PŘEVODY**

Položka	Text	Schválený rozpočet	Rozpočet po změnách	Skutečnost
5321	Neinvestiční transfery obcím	30 000,00	30 000,00	27 875,00
5323	Neinvestiční transfery krajům	21 150,00	21 150,00	21 150,00

**VIII. VYÚČTOVÁNÍ FIN. VZTAHŮ KE ST. ROZPOČTU, ST. FONDŮM A NÁRODNÍMU FONDU**

UZ	Položka	text	Rozpočet upr. (Přijmy)	Rozpočet upr. (Výdaje)	Skutečnost (Přijmy)	Skutečnost (Výdaje)
15974	6121	Budovy, haly a stavby	x	848 092,80-	x	848 092,80
<b>15974</b>			<b>0,00</b>	<b>848 092,80-</b>	<b>0,00</b>	<b>848 092,80</b>
33063	4116	Ostatní neinv.přijaté transfery ze st. rozpočtu	280 594,20	x	280 594,20	x
33063	5336	Neinvest.transfery zřízeným příspěvkovým organizac	x	280 594,20-	x	280 594,20
<b>33063</b>			<b>280 594,20</b>	<b>280 594,20-</b>	<b>280 594,20</b>	<b>280 594,20</b>
98071	4111	Neinvestiční přijaté transf.z všeob.pokl.správy SR	22 000,00	x	22 000,00	x
98071	5021	Ostatní osobní výdaje	x	13 000,00-	x	8 185,00

## VIII. VYÚČTOVÁNÍ FIN. VZTAHŮ KE ST. ROZPOČTU, ST. FONDŮM A NÁRODNÍMU FONDU

UZ	Položka	text	Rozpočet upr. (Příjmy)	Rozpočet upr. (Výdaje)	Skutečnost (Příjmy)	Skutečnost (Výdaje)
98071	5139	Nákup materiálu j.n.	x	4 000,00-	x	489,00
98071	5161	Poštovní služby	x	1 000,00-	x	0,00
98071	5168	Zpracování dat a služby souv. s inf. a kom. technol	x	2 000,00-	x	850,00
98071	5173	Cestovné (tuzemské i zahraniční)	x	1 000,00-	x	0,00
98071	5175	Pohoštění	x	1 000,00-	x	719,00
98071		<b>Účel. dot. na výdaje při volbách do Parlamentu ČR</b>	<b>22 000,00</b>	<b>22 000,00-</b>	<b>22 000,00</b>	<b>10 243,00</b>

V roce 2017 obec Hlavice obdržela neinvestiční transfer ze všeobecné pokladní správy SR na volby do Poslanecké sněmovny Parlamentu ČR ve výši 22.000,-. Obec vyčerpala na tyto volby 10.243,-. Nevyčerpané prostředky ve výši 11.757,- obec vracela v rámci finančního vypořádání dne 15.1.2018. Dále v roce 2017 obec obdržela I. část neinvestiční dotace, prostřednictvím kraje, z Ministerstva školství, mládeže a tělovýchovy s podporou prostředků EU, pro příspěvkovou organizaci ZŠ a MŠ Hlavice ve výši 280.594,20 Kč v oblasti priority osy 3 Rovný přístup ke kvalitnímu, předškolnímu, primárnímu a sekundárnímu vzdělávání, Operační program výzkum vývoj a vzdělávání, která byla přes obec jen převáděna na ZŠ a MŠ Hlavice. Dále obec Hlavice realizovala v roce 2017 a přípravu v roce 2016 akci „Snížení energetické náročnosti objektu OÚ Hlavice.. Obec tuto akci v roce 2017 hradila vlastními prostředky. Dotaci ze SFŽP /EU/ v rámci Operačního programu životního prostředí 2014-2020 obec obdržela až v roce 2018 ve výši 898.612,80 Kč

## IX. ZPRÁVA O VÝSLEDKU PŘEZKOUMÁNÍ HOSPODAŘENÍ

viz. příloha č. 1

## X. FINANČNÍ HOSPODAŘENÍ ZŘÍZENÝCH PRÁVNICKÝCH OSOB A HOSPODAŘENÍ S JEJICH MAJETKEM

Hospodářským výsledkem příspěvkové organizace ZŠ a MŠ Hlavice v běžném účetním období roku 2017 byl zisk ve výši 931,36 Kč..výsledkem předcházejících účetních období je zisk 49.473,90 Kč, celkový hospodářský výsledek-zisk roku 2017 ve výši 50.405,26 Kč bude ZŠ a MŠ ponechán na případné pokrytí ztrát v dalších letech Vypořádání hospodářského výsledku za rok 2017 bylo schváleno ZO Hlavice dne 26.3.2018..

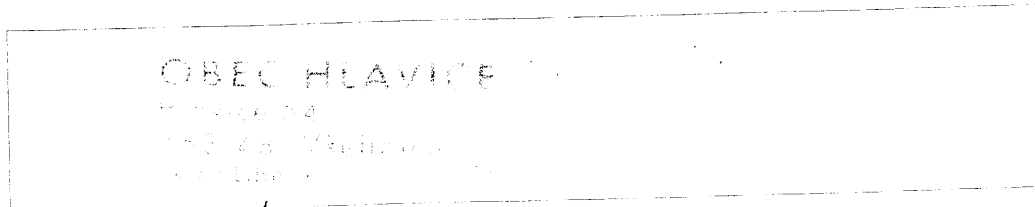

**XI. OSTATNÍ DOPLŇUJÍCÍ ÚDAJE****Razítko účetní jednotky****Osoba odpovědná za účetnictví**Podpisový záznam osoby  
odpovědné za správnost údajů**Jana Hajská****Osoba odpovědná za rozpočet**Podpisový záznam osoby  
odpovědné za správnost údajů**Jana Hajská****Statutární zástupce**Podpisový záznam statutárního  
zástupce**Miroslav Pytloun**