

ZÁKRES DO SNÍMKU Z KN
MĚŘÍTKO 1:500

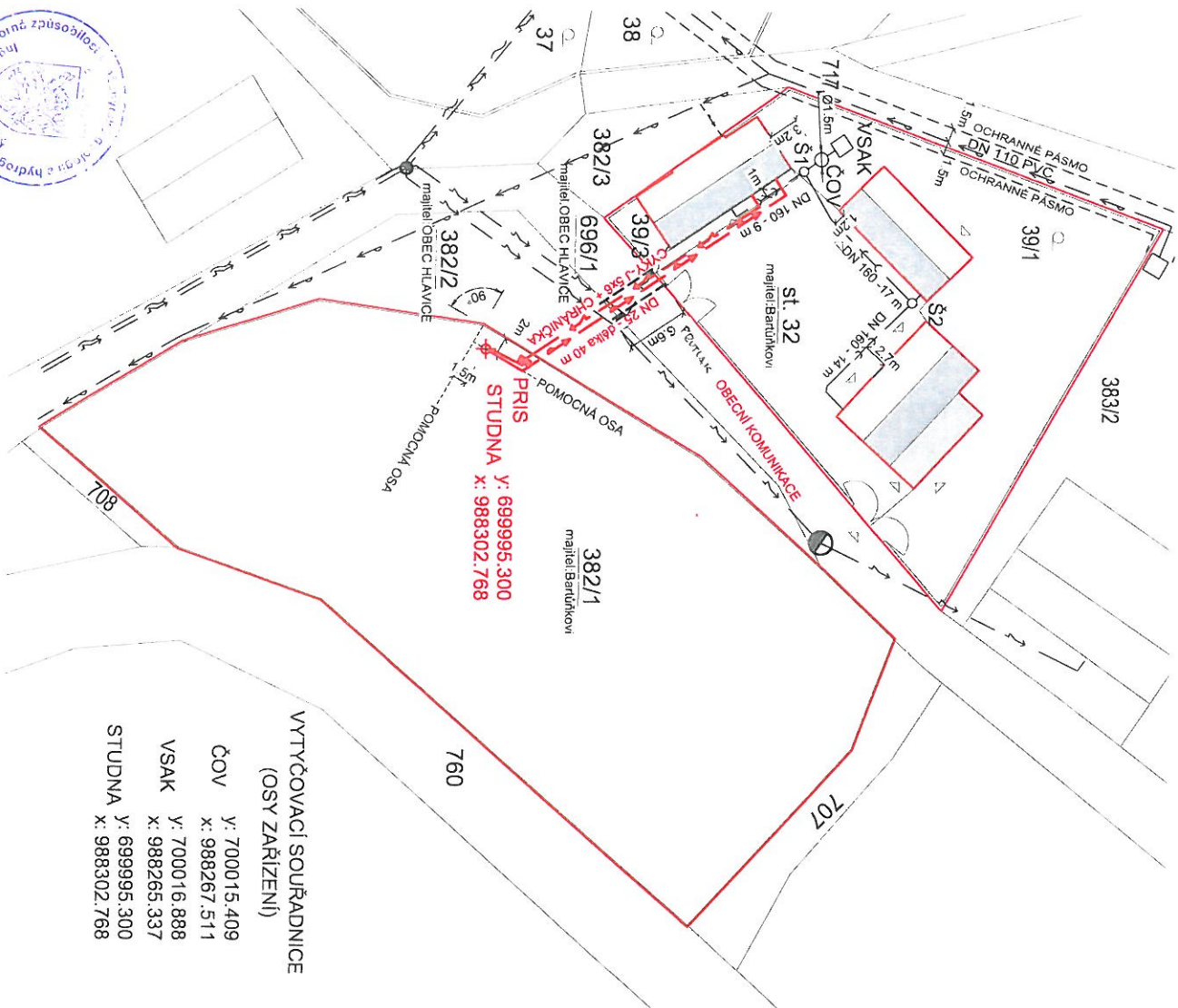

VYTYČOVACÍ SOUŘADNICE
(OSY ZARŽENÍ)

ČOV Y: 700015.409
X: 988267.511

VSÁK Y: 700016.888
X: 988265.337

STUDNA Y: 699995.300
X: 988302.768

LEGENDA SÍTÍ A OBJEKTŮ

- VODOVOD - Severočeské vodovody a kanalizace
- ROZVOD NN NADZEMNÍ NA STOŽÁRECH
ČEZ Distribuce a.s.
- TELEFONNÍ ROZVOD NA STOŽÁRECH
TELEFONICA O2
- BUDOVY
- Š1, Š2.....ŠACHTA SPLAŠKOVÉ KANALIZACE S POKLOPEM
- ČOV.....ČIŠTĚRNA ODPADNÍCH VOD
- VSÁK.....VSÁK ODPADNÍCH VOD
- PVC DN 160 - KANALIZACE SPLAŠKOVÁ DÉLKA 40 m
- STUDNA VRTANÁ
- PŘÍPOJKA VODY ZE STUDNY, DN 25, PEHD
- ELEKTRO PŘÍPOJKA V CHRÁNIČE ZAKONČENO V OBJEKTU V
ROZVODNÉ SKŘINI R1, SAMOSTATNĚ JIŠTĚNO, PROUDOVÝ CHRÁNIČ
ZAKONČENÍ U STUDNY V PLASTOVÉM PILÍRKU(PRIS) 230/400V,
KABEL PILÍREK STUDNA - DLE POŽADAVKU ČERPADLA
KABEL R1-PILÍREK(PRIS) - CYKY-J 5x6



SOUŘADNÝ SYSTÉM: JTSK; VÝŠKOVÝ SYSTÉM: Bpv

mjolk architekti



AKCE	Rekonstrukce RD č.p.41, k.ú. Vápno Studna a rozvod vody	Ing. Jana Špringlová Uraiská 96/5 460 10 Liberec
INVESTOR	Manželé Jana a Petr Barůňkovi, Dušnická 928/1, 110 00 Praha 1	460 10 Liberec
GEN. PROJEKTANT	mjolk architekti	
ZPRACOVAL	Ing. Jana Špringlová	tel: 725 579 063
AUTORIZOVAL	Ing. Jana Špringlová	ČKAIT - 0501149
ČÁST	Vodohodopářská část	e-mail: jana.springlova@gmail.com
VÝKRES	ZÁKRES DO KATASTRÁLNÍ MAPY	DATUM 10/2013 STUPEŇ DSP MĚŘÍTKO 1:500 FORMÁT 1x44 C VÝKRESU 2

